

Rapport de mission de repérage des matériaux et produits contenant de l'amiante avant réalisation de travaux

R. 4412-97 modifié par le décret 2012-639 du 4 mai 2012
Norme NF X 46-020

4 SQ DES PLATANES LOGEMENT 3

77380 COMBS LA VILLE



A \ INFORMATIONS GENERALES

A.1 \ DESIGNATION DU BÂTIMENT

Nature du bâtiment :	LOGEMENTS COLLECTIFS	Adresse :	4 SQ DES PLATANES LOGEMENT 3 77380 COMBS LA VILLE
Cat. Du bâtiment :		Bâtiment :	
Etage :		Porte :	
Ref Cadastrale :	NC	Propriété de :	OPH77 10 AVENUE CHARLES PEGUY 77000 MELUN

A.2 \ DESIGNATION DU DONNEUR D'ORDRE

Nom :	OPH77	Documents remis :	
Adresse :	10 AVENUE CHARLES PEGUY 77000 MELUN	Moyens mis à disposition :	

A.3 \ EXECUTION DE LA MISSION

RAPPORT N° :	70LAD0003	Laboratoire d'Analyses :	ITGA
Repérage réalisé le :	06/08/2018	Adresse laboratoire :	3 RUE ARMAND HERPIN LACROIX - CS 46537 35065 RENNES CEDEX
Accompagnateur :		Numéro d'accréditation :	1-5967
Par :	Mickaël JULIEN	Organisme d'assurance professionnelle :	AXA France
N° certificat :	CPDI 4129	Adresse assurance :	313 Terrasses de l'Arche 92727 NANTERRE CEDEX
Date d'obtention :	01/01/2017	N° de contrat d'assurance :	10063271004
Organisme certificateur	I.CERT Parc Edonia - Bâtiment G - Rue de la Terre Victoria - 35760 SAINT-GREGOIRE	Date de validité :	31/12/2018

B \ CACHET DU DIAGNOSTIQUEUR

FAIT LE 15/08/2018

Cabinet : EXPERT HABITAT & INDUSTRIE INGENIERIE

Nom du responsable : **DEMOULIN Frédéric**

Nom du diagnostiqueur : **Mickaël JULIEN**



C\ SOMMAIRE

Table des matières

A \ INFORMATIONS GENERALES	2
A.1 \ DESIGNATION DU BÂTIMENT.....	2
A.2 \ DESIGNATION DU DONNEUR D'ORDRE	2
A.3 \ EXECUTION DE LA MISSION.....	2
B \ CACHET DU DIAGNOSTIQUEUR.....	2
C \ SOMMAIRE.....	3
D \ CONCLUSIONS	4
E \ PROGRAMME DE REPERAGE.....	6
F \ CONDITIONS DE REALISATION DU REPERAGE	8
G \ RAPPORTS PRECEDENTS	8
H \ RESULTATS DETAILLES DU REPERAGE	9
ANNEXE 1 – PHOTOS DES ELEMENTS AMIANTES ET/OU NON AMIANTES	24
ANNEXE 3 – PROCES VERBAUX D'ANALYSES	34
ATTESTATION(S).....	38
CERTIFICAT DE COMPETENCES	39

D\ CONCLUSIONS

Dans le cadre de la mission décrite en tête de rapport, il a été repéré des matériaux et produits contenant de l'amiante

PIECE	ETAGE	ELEMENTS	DESCRIPTIF LABORATOIRE	REPERAGE	Echantillon	METHODE	ETAT	RESULTAT
Débarras		Enduit plaque de plâtre	Enduit plâtreux blanc + peinture non séparable	Mur A	70LAD0003P009	RESULTAT ANALYSE	DEGRADATION PARTIELLE	Fr1:Amiante détecté (Chrysotile)
Cuisine		Enduit plaque de plâtre	Enduit plâtreux blanc avec poussières + peinture avec couche en toile non séparable + carton non séparable	Mur B	70LAD0003P016	RESULTAT ANALYSE	BON ETAT	Amiante détecté (Chrysotile)
Placard 1		Enduit plaque de plâtre	Enduit plâtreux blanc + peinture non séparable	Mur C	70LAD0003P009	ZSO	DEGRADATION PARTIELLE	Fr1:Amiante détecté (Chrysotile)
Placard 1		Enduit plaque de plâtre	Enduit plâtreux blanc + peinture non séparable	Mur D	70LAD0003P009	ZSO	DEGRADATION PARTIELLE	Fr1:Amiante détecté (Chrysotile)
Couloir		Enduit plaque de plâtre	Enduit plâtreux blanc + peinture non séparable	Mur A	70LAD0003P009	ZSO	DEGRADATION PARTIELLE	Fr1:Amiante détecté (Chrysotile)
Couloir		Enduit plaque de plâtre	Enduit plâtreux blanc + peinture non séparable	Mur C	70LAD0003P009	ZSO	DEGRADATION PARTIELLE	Fr1:Amiante détecté (Chrysotile)
Chambre 1		Enduit plaque de plâtre	Enduit plâtreux blanc + peinture non séparable	Mur C	70LAD0003P009	ZSO	DEGRADATION PARTIELLE	Fr1:Amiante détecté (Chrysotile)
Chambre 2		Enduit plaque de plâtre	Enduit plâtreux blanc + peinture non séparable	Mur D	70LAD0003P009	ZSO	DEGRADATION PARTIELLE	Fr1:Amiante détecté (Chrysotile)

PIECE	ETAGE	ELEMENTS	DESCRIPTIF LABORATOIRE	REPERAGE	Echantillon	METHODE	ETAT	RESULTAT
Séjour		Enduit plaque de plâtre	Enduit plâtreux blanc + peinture non séparable	Mur A	70LAD0003P009	ZSO	DEGRADATION PARTIELLE	Fr1:Amiante détecté (Chrysotile)
Placard 2		Enduit plaque de plâtre	Enduit plâtreux blanc + peinture non séparable	Mur A	70LAD0003P009	ZSO	DEGRADATION PARTIELLE	Fr1:Amiante détecté (Chrysotile)
Placard 2		Enduit plaque de plâtre	Enduit plâtreux blanc + peinture non séparable	Mur C	70LAD0003P009	ZSO	DEGRADATION PARTIELLE	Fr1:Amiante détecté (Chrysotile)
Placard 2		Enduit plaque de plâtre	Enduit plâtreux blanc + peinture non séparable	Mur D	70LAD0003P009	ZSO	DEGRADATION PARTIELLE	Fr1:Amiante détecté (Chrysotile)
Débarras		Enduit plaque de plâtre	Enduit plâtreux blanc + peinture non séparable	Mur A	70LAD0003P009	ZSO	DEGRADATION PARTIELLE	Fr1:Amiante détecté (Chrysotile)
Débarras		Enduit plaque de plâtre	Enduit plâtreux blanc + peinture non séparable	Mur D	70LAD0003P009	ZSO	DEGRADATION PARTIELLE	Fr1:Amiante détecté (Chrysotile)
Cuisine		Enduit plaque de plâtre	Enduit plâtreux blanc avec poussières + peinture avec couche en toile non séparable + carton non séparable	Mur B	70LAD0003P016	ZSO	BON ETAT	Amiante détecté (Chrysotile)

ZSO : Zone de Similitude d'Ouvrage

Liste des locaux non visités concernés par les travaux et justification

PIECE	ETAGE	STATUT DE VISITE
NEANT		

Liste des éléments non inspectés et justification

PIECE	ETAGE	ELEMENTS	REPERAGE	RESULTAT
NEANT				

E \ PROGRAMME DE REPERAGE

PIECES CONCERNEES	PERIMETRE DU REPERAGE	REPERAGE	TRAVAUX	ELEMENTS	Echantillonnage	REMARQUES PARTICULIERES
	LOGEMENTS COLLECTIFS		Selon BT			REGLE DE PRELEVEMENT : 1 PAR TYPE

OFFICE PUBLIC DE L'HABITAT 77		PAGE N° 1		
NOM ET ADRESSE DE L'EXPÉDITEUR OFFICE PUBLIC DE L'HABITAT 77 AGENCE DE SENART Les Arcades - 2 rue Haute 77176 SAVIGNY LE TEMPLE Tél : 01 64 19 19 90 Fax : 01 60 63 55 26 Siret : 27770001900015		BON DE TRAVAUX N° 2018 17983 EXPERT HABITAT INGENIERIE 33 BIS BOULEVARD GAMBETTA 3EME ETAGE 78300 POISSY Téléphone 0321734144		
Réf. fournisseur F / 5149 Marché n° 2017 4474 1 Provenance MELUN SENART Objet DIVERS	SERVICE SENART Techniciens ÉMETTEUR YSEMBERT ETIENNE			
LOCALISATION Programme 70 COMBS LA VILLE - LES PLATANES Tranche 1 Ensemble C000 Escaller AD Étage 00 Logement 3 Module 70LAD0003 Retrait des clés CHEZ LE LOCATAIRE	ADRESSE M OU MME LOUBACKY ALEXIS ET GANGA MANSOUKA ALICE 4 SQUARE DES PLATANES 77380 COMBS LA VILLE Tél. professionnel 0160625420 Tél. personnel 0164053422			
DELAI D'EXECUTION 15 JOURS		PÉRIODE DU 23-07-2018 AU 06-08-2018		
ARTICLE	DESIGNATION	QUANTITÉ	PRIX UNITAIRE H.T.	TOTAL H.T.
AMI45	REPERAGE AMIANTE AVANT TRAVAUX - TVX D'ENTRETIENS OU RÉPARATIONS ENTRE 1 A EFFECTUER REPERAGE AMIANTE TRAVAUX DE PEINTURES ET REFECTION DES SOLS TEL 08 29 84 01 28	1,00	5,00	5,00
AMI73	ANALYSE EN LABORATOIRE - ANALYSE MET ANALYSE DE 1 A 10 PRELEVEMENTS ISSUS OU VOIR AVEC M PROTAT GARDIEN 06 86 40 91 74	10,00	48,00	480,00
TOTAL H.T.				485,00
H.T. ACTUALISE				
COEFFICIENT REGIONAL				
RABAIS				
TOTAL H.T.				485,00
T.V.A. 20,00 %				97,00
TOTAL T.T.C.				582,00
AFFECTATION BUDGÉTAIRE		CODES STRUCTURE ET SCHÉMA : TECHNI		
CODE BUDGET	RUBRIQUE	INSTANCES	LIBELLÉ DU POSTE BUDGÉTAIRE	MONTANT T.T.C.
1 HONAMIA	A760	SENT	HONORAIRES DIAG AMIANTE	582,00
AFFECTATION ANALYTIQUE		REFERENCES OCCUPANT		
CODE BUDGET	REFERENCES PATRIMOINE	REFERENCES OCCUPANT		MONTANT T.T.C.
1 HONAMIA	70 1 C000 AD 70LAD0003	L4000948 LOUBACKY ALEXIS ET GANGA MAN		582,00
Voir en page 2 la suite du BON DE TRAVAUX N° 2018 17983				
ORIGINAL À CONSERVER PAR LE DESTINATAIRE				

ELEMENTS A SONDER OU A ANALYSER NON PRESENTS:

Rapport N° : 70LAD0003 06/08/2018

Version : 15/08/2018

7/40

F \ CONDITIONS DE REALISATION DU REPERAGE

Le repérage amiante avant travaux, contient les informations sur la présence d'amiante dans les matériaux et produits du bâtiment afin d'informer les intervenants réalisant des activités ou interventions sur des matériaux et/ou équipements susceptibles de libérer des fibres d'amiante selon la liste citée dans le cadre E.

Il consiste à identifier et localiser, par inspections visuelles et investigations approfondies pouvant être destructives, l'ensemble des matériaux et produits contenant de l'amiante incorporés ou faisant indissociablement corps avec les locaux et les zones de l'immeuble objet des travaux. Lorsque l'absence de marquages spécifiques ou de documents ne permet pas à l'opérateur de repérage d'attester de la présence ou de la non présence d'amiante dans les matériaux et produits, des prélèvements seront effectués afin de déterminer par analyse la présence ou non d'amiante.

Procédures de prélèvement :

Les prélèvements sur des matériaux ou produits susceptibles de contenir de l'amiante sont réalisés en vertu des dispositions du Code du Travail. Le matériel de prélèvement est adapté à l'opération à réaliser afin de générer le minimum de poussières. Dans le cas où une émission de poussières est prévisible, le matériau ou produit est mouillé à l'eau à l'endroit du prélèvement (sauf risque électrique) et, si nécessaire, une protection est mise en place au sol ; de même, le point de prélèvement est stabilisé après l'opération (pulvérisation de vernis ou de laque, par exemple).

Pour chaque prélèvement, des outils propres et des gants à usage unique sont utilisés afin d'éliminer tout risque de contamination croisée. Dans tous les cas, les équipements de protection individuelle sont à usage unique.

L'accès à la zone à risque (sphère de 1 à 2 mètres autour du point de prélèvement) est interdit pendant l'opération. Si l'accompagnateur doit s'y tenir, il porte les mêmes équipements de protection individuelle que l'opérateur de repérage.

L'échantillon est immédiatement conditionné, après son prélèvement, dans un double emballage individuel étanche.

Les informations sur toutes les conditions existantes au moment du prélèvement susceptible d'influencer l'interprétation des résultats des analyses (environnement du matériau, contamination éventuelle, etc.) seront, le cas échéant, mentionnées dans la fiche d'identification et de cotation en annexe.

Sens du repérage pour évaluer un local :

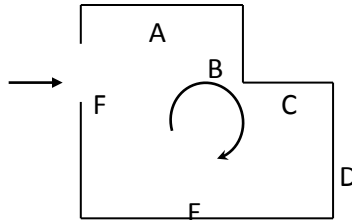

G \ RAPPORTS PRECEDENTS

H \ RESULTATS DETAILLES DU REPERAGE

LISTE DES LOCAUX / PARTIES D'IMMEUBLE VISITEES/NON VISITEES CONCERNEES PAR LES TRAVAUX ET JUSTIFICATION

PIECE	ETAGE	JUSTIFICATION	VISITE	TRAVAUX
Entrée			OUI	CONCERNEE
WC			OUI	CONCERNEE
Salle de bains			OUI	CONCERNEE
Cuisine			OUI	CONCERNEE
Placard 1			OUI	CONCERNEE
Couloir			OUI	CONCERNEE
Chambre 1			OUI	CONCERNEE
Chambre 2			OUI	CONCERNEE
Séjour			OUI	CONCERNEE
Placard 2			OUI	CONCERNEE
Débarras			OUI	CONCERNEE

DESCRIPTION DES REVETEMENTS EN PLACE AU JOUR DE LA VISITE

PIECE	MUR1	MUR2	MUR3	MUR 4	PLANCHE R BAS	PLANCHE R HAUT	PORTES	FENETRE 1	FENETRE 2
Entrée	Béton	Brique / Enduit			Sol souple	Enduit	METALLIQUE		
WC	Brique / Enduit	Béton			Sol souple	Dalle Polystyrène	BOIS		
Salle de bains	Brique / Enduit	Béton			Sol souple	Dalle Polystyrène	BOIS		
Cuisine	Béton	Périphériques / Doublage (plaque de plâtre + isolant)	Brique / Enduit		Sol souple	Dalle Polystyrène		PVC	
Placard 1	Béton	Périphériques / Doublage (plaque de plâtre + isolant)	Plaque de plâtre		Sol souple	Enduit	BOIS		
Couloir	Plaque de plâtre	Béton			Sol souple	Enduit	BOIS		

PIECE	MUR1	MUR2	MUR3	MUR 4	PLANCHE R BAS	PLANCHE R HAUT	PORTES	FENETRE 1	FENETRE 2
Chambre 1	Périphériques / Doublage (plaque de plâtre + isolant)	Plaque de plâtre	Béton		Dalle de sol	Enduit	BOIS	PVC	
Chambre 2	Périphériques / Doublage (plaque de plâtre + isolant)	Béton	Plaque de plâtre		Dalle de sol	Enduit	BOIS	PVC	
Séjour	Plaque de plâtre	Béton	Périphériques / Doublage (plaque de plâtre + isolant)		Sol souple	Dalle Polystyrène		PVC	
Placard 2	Plaque de plâtre	Périphériques / Doublage (plaque de plâtre + isolant)			Sol souple	Enduit	BOIS		
Débarra	Plaque de plâtre	Périphériques / Doublage (plaque de plâtre + isolant)			Aucun	Enduit	BOIS		

LA LISTE DES MATERIAUX OU PRODUITS CONTENANT DE L'AMIANTE, SUR ZONE DE SIMILITUDE D'OUVRAGE ET SUR JUGEMENT PERSONNEL

PIECE	ETAGE	ELEMENTS	DESCRIPTIF LABORATOIRE	Echantillon	REPERAGE	ETAT	RESULTAT	METHODE
Placard 1		Enduit plaque de plâtre	Enduit plâtreux blanc + peinture non séparable	70LAD0003P009	Mur C	DEGRADATION PARTIELLE	Fr1:Amiante détecté (Chrysotile)	ZSO
Placard 1		Enduit plaque de plâtre	Enduit plâtreux blanc + peinture non séparable	70LAD0003P009	Mur D	DEGRADATION PARTIELLE	Fr1:Amiante détecté (Chrysotile)	ZSO

PIECE	ETAGE	ELEMENTS	DESCRIPTIF LABORATOIRE	Echantillon	REPERAGE	ETAT	RESULTAT	METHODE
Couloir		Enduit plaque de plâtre	Enduit plâtreux blanc + peinture non séparable	70LAD0003P009	Mur A	DEGRADATION PARTIELLE	Fr1:Amiante détecté (Chrysotile)	ZSO
Couloir		Enduit plaque de plâtre	Enduit plâtreux blanc + peinture non séparable	70LAD0003P009	Mur C	DEGRADATION PARTIELLE	Fr1:Amiante détecté (Chrysotile)	ZSO
Chambre 1		Enduit plaque de plâtre	Enduit plâtreux blanc + peinture non séparable	70LAD0003P009	Mur C	DEGRADATION PARTIELLE	Fr1:Amiante détecté (Chrysotile)	ZSO
Chambre 2		Enduit plaque de plâtre	Enduit plâtreux blanc + peinture non séparable	70LAD0003P009	Mur D	DEGRADATION PARTIELLE	Fr1:Amiante détecté (Chrysotile)	ZSO
Séjour		Enduit plaque de plâtre	Enduit plâtreux blanc + peinture non séparable	70LAD0003P009	Mur A	DEGRADATION PARTIELLE	Fr1:Amiante détecté (Chrysotile)	ZSO
Placard 2		Enduit plaque de plâtre	Enduit plâtreux blanc + peinture non séparable	70LAD0003P009	Mur A	DEGRADATION PARTIELLE	Fr1:Amiante détecté (Chrysotile)	ZSO
Placard 2		Enduit plaque de plâtre	Enduit plâtreux blanc + peinture non séparable	70LAD0003P009	Mur C	DEGRADATION PARTIELLE	Fr1:Amiante détecté (Chrysotile)	ZSO
Placard 2		Enduit plaque de plâtre	Enduit plâtreux blanc + peinture non séparable	70LAD0003P009	Mur D	DEGRADATION PARTIELLE	Fr1:Amiante détecté (Chrysotile)	ZSO
Débarras		Enduit plaque de plâtre	Enduit plâtreux blanc + peinture non séparable	70LAD0003P009	Mur A	DEGRADATION PARTIELLE	Fr1:Amiante détecté (Chrysotile)	ZSO
Débarras		Enduit plaque de plâtre	Enduit plâtreux blanc + peinture non séparable	70LAD0003P009	Mur D	DEGRADATION PARTIELLE	Fr1:Amiante détecté (Chrysotile)	ZSO
Cuisine		Enduit plaque de plâtre	Enduit plâtreux blanc avec poussières + peinture avec couche en toile non séparable + carton non séparable	70LAD0003P016	Mur B	BON ETAT	Amiante détecté (Chrysotile)	ZSO

ZSO : Zone de Similitude d'Ouvrage

LA LISTE DES MATERIAUX OU PRODUITS CONTENANT DE L'AMIANTE, APRES ANALYSE

PIECE	ETAGE	ELEMENTS	DESCRIPTIF LABORATOIRE	Echantillon	REPERAGE	ETAT	RESULTAT
Débarras		Enduit plaque de plâtre	Enduit plâtreux blanc + peinture non séparable	70LAD0003P009	Mur A	DEGRADATION PARTIELLE	Fr1:Amiante détecté (Chrysotile)
Cuisine		Enduit plaque de plâtre	Enduit plâtreux blanc avec poussières + peinture avec couche en toile non séparable + carton non séparable	70LAD0003P016	Mur B	BON ETAT	Amiante détecté (Chrysotile)

ZSO : Zone de Similitude d'Ouvrage

LA LISTE DES MATERIAUX SUSCEPTIBLES DE CONTENIR DE L'AMIANTE, MAIS N'EN CONTENANT PAS.

PIECE	ETAGE	ELEMENTS	DESCRIPTIF LABORATOIRE	Echantillon	REPERAGE	ETAT	RESULTAT	METHODE
WC		Revêtement souple	Peintures multiples avec poussières + revêtement souple beige avec poussières + colle polymère jaune non séparable + ragréage rose + ragréage gris non séparable	70LAD0003P001	Sol	DEGRADATION PARTIELLE	Amiante non détecté	RESULTAT ANALYSE
WC		Enduit béton	Enduit plâtreux blanc + peintures multiples	70LAD0003P002	Mur C	DEGRADATION PARTIELLE	Amiante non détecté	RESULTAT ANALYSE
Entrée		Enduit	Enduit plâtreux blanc en vrac + peinture non séparable	70LAD0003P003	Mur C	BON ETAT	Amiante non détecté	RESULTAT ANALYSE
Entrée		Enduit béton	Enduit plâtreux blanc en vrac + peinture non séparable	70LAD0003P004	Plafond	BON ETAT	Amiante non détecté	RESULTAT ANALYSE

PIECE	ETAGE	ELEMENTS	DESCRIPTIF LABORATOIRE	Echantillon	REPERAGE	ETAT	RESULTAT	METHODE
Salle de bains		Enduit	Enduit plâtreux blanc en faible quantité non séparable + peintures multiples	70LAD0003P005	Mur D	BON ETAT	Amiante non détecté	RESULTAT ANALYSE
Salle de bains		Enduit béton	Enduit plâtreux blanc + peinture non séparable	70LAD0003P006	Plafond	DEGRADATION PARTIELLE	Amiante non détecté	RESULTAT ANALYSE
Salle de bains		Colle faïence	Colle beige + peinture + carrelage	70LAD0003P007	Mur B	DEGRADATION PARTIELLE	Amiante non détecté	RESULTAT ANALYSE
WC		Colle polystyrène	Polystyrène + peinture	70LAD0003P008	Plafond	BON ETAT	Amiante non détecté	RESULTAT ANALYSE
Chambre 1		Enduit plaque de plâtre	Enduit plâtreux blanc en vrac avec couche cartonnée + peinture	70LAD0003P010	Mur A	DEGRADATION PARTIELLE	Amiante non détecté	RESULTAT ANALYSE
Chambre 2		Dalle de sol	Peinture + revêtement souple beige + colle polymère jaune + ragréage gris	70LAD0003P011	Sol	DEGRADATION PARTIELLE	Amiante non détecté	RESULTAT ANALYSE
Séjour		Revêtement souple	Revêtement souple beige + colle polymère jaune non séparable + ragréage gris	70LAD0003P012	Sol	DEGRADATION PARTIELLE	Fr1:Amiante non détecté	RESULTAT ANALYSE
Séjour		Revêtement souple	Dalle dure cassante beige	70LAD0003P012	Sol	DEGRADATION PARTIELLE	Fr2:Amiante non détecté	RESULTAT ANALYSE
Séjour		Enduit béton	Enduit plâtreux blanc en vrac + peinture non séparable	70LAD0003P013	Mur D	DEGRADATION PARTIELLE	Amiante non détecté	RESULTAT ANALYSE
Séjour		Colle polystyrène	Polystyrène + peintures multiples + papier peint	70LAD0003P014	Plafond	BON ETAT	Amiante non détecté	RESULTAT ANALYSE

PIECE	ETAGE	ELEMENTS	DESCRIPTIF LABORATOIRE	Echantillon	REPERAGE	ETAT	RESULTAT	METHODE
Cuisine		Revêtement souple	Matériau souple blanc avec poussières + revêtement souple beige avec poussières + colle polymère jaune en faible quantité non séparable + ragréage rose + ragréage gris	70LAD0003P015	Sol	DEGRADATION PARTIELLE	Amiante non détecté	RESULTAT ANALYSE
Cuisine		Colle polystyrène	Polystyrène + peintures multiples	70LAD0003P017	Plafond	DEGRADATION PARTIELLE	Amiante non détecté	RESULTAT ANALYSE
Débarra		Enduit plaque de plâtre	Papier peint	70LAD0003P009	Mur A	DEGRADATION PARTIELLE	Fr2:Amiante non détecté	RESULTAT ANALYSE
WC		Revêtement souple	Peintures multiples avec poussières + revêtement souple beige avec poussières + colle polymère jaune non séparable + ragréage rose + ragréage gris non séparable	70LAD0003P001	Sol	DEGRADATION PARTIELLE	Amiante non détecté	ZSO
Salle de bains		Revêtement souple	Peintures multiples avec poussières + revêtement souple beige avec poussières + colle polymère jaune non séparable + ragréage rose + ragréage gris non séparable	70LAD0003P001	Sol	DEGRADATION PARTIELLE	Amiante non détecté	ZSO

PIECE	ETAGE	ELEMENTS	DESCRIPTIF LABORATOIRE	Echantillon	REPERAGE	ETAT	RESULTAT	METHODE
Entrée		Enduit béton	Enduit plâtreux blanc en vrac + peinture non séparable	70LAD0003P004	Plafond	BON ETAT	Amiante non détecté	ZSO
Placard 1		Enduit béton	Enduit plâtreux blanc en vrac + peinture non séparable	70LAD0003P004	Plafond	BON ETAT	Amiante non détecté	ZSO
Couloir		Enduit béton	Enduit plâtreux blanc en vrac + peinture non séparable	70LAD0003P004	Plafond	BON ETAT	Amiante non détecté	ZSO
Chambre 1		Enduit béton	Enduit plâtreux blanc en vrac + peinture non séparable	70LAD0003P004	Plafond	BON ETAT	Amiante non détecté	ZSO
Chambre 2		Enduit béton	Enduit plâtreux blanc en vrac + peinture non séparable	70LAD0003P004	Plafond	BON ETAT	Amiante non détecté	ZSO
Placard 2		Enduit béton	Enduit plâtreux blanc en vrac + peinture non séparable	70LAD0003P004	Plafond	BON ETAT	Amiante non détecté	ZSO
Débarra s		Enduit béton	Enduit plâtreux blanc en vrac + peinture non séparable	70LAD0003P004	Plafond	BON ETAT	Amiante non détecté	ZSO
Salle de bains		Enduit béton	Enduit plâtreux blanc + peinture non séparable	70LAD0003P006	Plafond	DEGRADATION PARTIELLE	Amiante non détecté	ZSO
WC		Colle polystyrène	Polystyrène + peinture	70LAD0003P008	Plafond	BON ETAT	Amiante non détecté	ZSO
Chambre 1		Dalle de sol	Peinture + revêtement souple beige + colle polymère jaune + ragréage gris	70LAD0003P011	Sol	DEGRADATION PARTIELLE	Amiante non détecté	ZSO
Chambre 2		Dalle de sol	Peinture + revêtement souple beige + colle polymère jaune + ragréage gris	70LAD0003P011	Sol	DEGRADATION PARTIELLE	Amiante non détecté	ZSO

PIECE	ETAGE	ELEMENTS	DESCRIPTIF LABORATOIRE	Echantillon	REPERAGE	ETAT	RESULTAT	METHODE
Entrée		Revêtement souple	Revêtement souple beige + colle polymère jaune non séparable + ragréage gris	70LAD0003P012	Sol	DEGRADATION PARTIELLE	Fr1:Amiante non détecté	ZSO
Entrée		Revêtement souple	Dalle dure cassante beige	70LAD0003P012	Sol	DEGRADATION PARTIELLE	Fr2:Amiante non détecté	ZSO
Placard 1		Revêtement souple	Revêtement souple beige + colle polymère jaune non séparable + ragréage gris	70LAD0003P012	Sol	DEGRADATION PARTIELLE	Fr1:Amiante non détecté	ZSO
Placard 1		Revêtement souple	Dalle dure cassante beige	70LAD0003P012	Sol	DEGRADATION PARTIELLE	Fr2:Amiante non détecté	ZSO
Couloir		Revêtement souple	Revêtement souple beige + colle polymère jaune non séparable + ragréage gris	70LAD0003P012	Sol	DEGRADATION PARTIELLE	Fr1:Amiante non détecté	ZSO
Couloir		Revêtement souple	Dalle dure cassante beige	70LAD0003P012	Sol	DEGRADATION PARTIELLE	Fr2:Amiante non détecté	ZSO
Séjour		Revêtement souple	Revêtement souple beige + colle polymère jaune non séparable + ragréage gris	70LAD0003P012	Sol	DEGRADATION PARTIELLE	Fr1:Amiante non détecté	ZSO
Séjour		Revêtement souple	Dalle dure cassante beige	70LAD0003P012	Sol	DEGRADATION PARTIELLE	Fr2:Amiante non détecté	ZSO
Placard 2		Revêtement souple	Revêtement souple beige + colle polymère jaune non séparable + ragréage gris	70LAD0003P012	Sol	DEGRADATION PARTIELLE	Fr1:Amiante non détecté	ZSO
Placard 2		Revêtement souple	Dalle dure cassante beige	70LAD0003P012	Sol	DEGRADATION PARTIELLE	Fr2:Amiante non détecté	ZSO

PIECE	ETAGE	ELEMENTS	DESCRIPTIF LABORATOIRE	Echantillon	REPERAGE	ETAT	RESULTAT	METHODE
Séjour		Colle polystyrène	Polystyrène + peintures multiples + papier peint	70LAD0003P014	Plafond	BON ETAT	Amiante non détecté	ZSO
Cuisine		Revêtement souple	Matériau souple blanc avec poussières + revêtement souple beige avec poussières + colle polymère jaune en faible quantité non séparable + ragréage rose + ragréage gris	70LAD0003P015	Sol	DEGRADATION PARTIELLE	Amiante non détecté	ZSO
Cuisine		Colle polystyrène	Polystyrène + peintures multiples	70LAD0003P017	Plafond	DEGRADATION PARTIELLE	Amiante non détecté	ZSO
WC		Enduit béton	Enduit plâtreux blanc + peintures multiples	70LAD0003P002	Mur B	DEGRADATION PARTIELLE	Amiante non détecté	ZSO
WC		Enduit béton	Enduit plâtreux blanc + peintures multiples	70LAD0003P002	Mur C	DEGRADATION PARTIELLE	Amiante non détecté	ZSO
Salle de bains		Enduit béton	Enduit plâtreux blanc + peintures multiples	70LAD0003P002	Mur B	DEGRADATION PARTIELLE	Amiante non détecté	ZSO
Cuisine		Enduit béton	Enduit plâtreux blanc + peintures multiples	70LAD0003P002	Mur A	DEGRADATION PARTIELLE	Amiante non détecté	ZSO
Cuisine		Enduit béton	Enduit plâtreux blanc + peintures multiples	70LAD0003P002	Mur C	DEGRADATION PARTIELLE	Amiante non détecté	ZSO
Entrée		Enduit	Enduit plâtreux blanc en vrac + peinture non séparable	70LAD0003P003	Mur B	BON ETAT	Amiante non détecté	ZSO

PIECE	ETAGE	ELEMENTS	DESCRIPTIF LABORATOIRE	Echantillon	REPERAGE	ETAT	RESULTAT	METHODE
Entrée		Enduit	Enduit plâtreux blanc en vrac + peinture non séparable	70LAD0003P003	Mur C	BON ETAT	Amiante non détecté	ZSO
WC		Enduit	Enduit plâtreux blanc en faible quantité non séparable + peintures multiples	70LAD0003P005	Mur A	BON ETAT	Amiante non détecté	ZSO
WC		Enduit	Enduit plâtreux blanc en faible quantité non séparable + peintures multiples	70LAD0003P005	Mur D	BON ETAT	Amiante non détecté	ZSO
Salle de bains		Enduit	Enduit plâtreux blanc en faible quantité non séparable + peintures multiples	70LAD0003P005	Mur A	BON ETAT	Amiante non détecté	ZSO
Salle de bains		Enduit	Enduit plâtreux blanc en faible quantité non séparable + peintures multiples	70LAD0003P005	Mur C	BON ETAT	Amiante non détecté	ZSO
Salle de bains		Enduit	Enduit plâtreux blanc en faible quantité non séparable + peintures multiples	70LAD0003P005	Mur D	BON ETAT	Amiante non détecté	ZSO
Cuisine		Enduit	Enduit plâtreux blanc en faible quantité non séparable + peintures multiples	70LAD0003P005	Mur D	BON ETAT	Amiante non détecté	ZSO
Salle de bains		Colle faïence	Colle beige + peinture + carrelage	70LAD0003P007	Mur B	DEGRADATION PARTIELLE	Amiante non détecté	ZSO
Placard 1		Enduit plaque de plâtre	Enduit plâtreux blanc en vrac avec couche cartonnée + peinture	70LAD0003P010	Mur B	DEGRADATION PARTIELLE	Amiante non détecté	ZSO

PIECE	ETAGE	ELEMENTS	DESCRIPTIF LABORATOIRE	Echantillon	REPERAGE	ETAT	RESULTAT	METHODE
Chambre 1		Enduit plaque de plâtre	Enduit plâtreux blanc en vrac avec couche cartonnée + peinture	70LAD0003P010	Mur A	DEGRADATION PARTIELLE	Amiante non détecté	ZSO
Chambre 1		Enduit plaque de plâtre	Enduit plâtreux blanc en vrac avec couche cartonnée + peinture	70LAD0003P010	Mur B	DEGRADATION PARTIELLE	Amiante non détecté	ZSO
Chambre 2		Enduit plaque de plâtre	Enduit plâtreux blanc en vrac avec couche cartonnée + peinture	70LAD0003P010	Mur A	DEGRADATION PARTIELLE	Amiante non détecté	ZSO
Chambre 2		Enduit plaque de plâtre	Enduit plâtreux blanc en vrac avec couche cartonnée + peinture	70LAD0003P010	Mur B	DEGRADATION PARTIELLE	Amiante non détecté	ZSO
Séjour		Enduit plaque de plâtre	Enduit plâtreux blanc en vrac avec couche cartonnée + peinture	70LAD0003P010	Mur C	DEGRADATION PARTIELLE	Amiante non détecté	ZSO
Placard 2		Enduit plaque de plâtre	Enduit plâtreux blanc en vrac avec couche cartonnée + peinture	70LAD0003P010	Mur B	DEGRADATION PARTIELLE	Amiante non détecté	ZSO
Débarra		Enduit plaque de plâtre	Enduit plâtreux blanc en vrac avec couche cartonnée + peinture	70LAD0003P010	Mur B	DEGRADATION PARTIELLE	Amiante non détecté	ZSO
Débarra		Enduit plaque de plâtre	Enduit plâtreux blanc en vrac avec couche cartonnée + peinture	70LAD0003P010	Mur C	DEGRADATION PARTIELLE	Amiante non détecté	ZSO
Entrée		Enduit béton	Enduit plâtreux blanc en vrac + peinture non séparable	70LAD0003P013	Mur A	DEGRADATION PARTIELLE	Amiante non détecté	ZSO
Entrée		Enduit béton	Enduit plâtreux blanc en vrac + peinture non séparable	70LAD0003P013	Mur D	DEGRADATION PARTIELLE	Amiante non détecté	ZSO

PIECE	ETAGE	ELEMENTS	DESCRIPTIF LABORATOIRE	Echantillon	REPERAGE	ETAT	RESULTAT	METHODE
Placard 1		Enduit béton	Enduit plâtreux blanc en vrac + peinture non séparable	70LAD0003P013	Mur A	DEGRADATION PARTIELLE	Amiante non détecté	ZSO
Chambre 1		Enduit béton	Enduit plâtreux blanc en vrac + peinture non séparable	70LAD0003P013	Mur D	DEGRADATION PARTIELLE	Amiante non détecté	ZSO
Chambre 2		Enduit béton	Enduit plâtreux blanc en vrac + peinture non séparable	70LAD0003P013	Mur C	DEGRADATION PARTIELLE	Amiante non détecté	ZSO
Séjour		Enduit béton	Enduit plâtreux blanc en vrac + peinture non séparable	70LAD0003P013	Mur B	DEGRADATION PARTIELLE	Amiante non détecté	ZSO
Séjour		Enduit béton	Enduit plâtreux blanc en vrac + peinture non séparable	70LAD0003P013	Mur D	DEGRADATION PARTIELLE	Amiante non détecté	ZSO
Placard 1		Enduit plaque de plâtre	Papier peint	70LAD0003P009	Mur C	DEGRADATION PARTIELLE	Fr2:Amiante non détecté	ZSO
Placard 1		Enduit plaque de plâtre	Papier peint	70LAD0003P009	Mur D	DEGRADATION PARTIELLE	Fr2:Amiante non détecté	ZSO
Couloir		Enduit plaque de plâtre	Papier peint	70LAD0003P009	Mur A	DEGRADATION PARTIELLE	Fr2:Amiante non détecté	ZSO
Couloir		Enduit plaque de plâtre	Papier peint	70LAD0003P009	Mur C	DEGRADATION PARTIELLE	Fr2:Amiante non détecté	ZSO
Chambre 1		Enduit plaque de plâtre	Papier peint	70LAD0003P009	Mur C	DEGRADATION PARTIELLE	Fr2:Amiante non détecté	ZSO
Chambre 2		Enduit plaque de plâtre	Papier peint	70LAD0003P009	Mur D	DEGRADATION PARTIELLE	Fr2:Amiante non détecté	ZSO
Séjour		Enduit plaque de plâtre	Papier peint	70LAD0003P009	Mur A	DEGRADATION PARTIELLE	Fr2:Amiante non détecté	ZSO
Placard 2		Enduit plaque de plâtre	Papier peint	70LAD0003P009	Mur A	DEGRADATION PARTIELLE	Fr2:Amiante non détecté	ZSO
Placard 2		Enduit plaque de plâtre	Papier peint	70LAD0003P009	Mur C	DEGRADATION PARTIELLE	Fr2:Amiante non détecté	ZSO

PIECE	ETAGE	ELEMENTS	DESCRIPTIF LABORATOIRE	Echantillon	REPERAGE	ETAT	RESULTAT	METHODE
Placard 2		Enduit plaque de plâtre	Papier peint	70LAD0003P009	Mur D	DEGRADATION PARTIELLE	Fr2:Amiante non détecté	ZSO
Débarra s		Enduit plaque de plâtre	Papier peint	70LAD0003P009	Mur A	DEGRADATION PARTIELLE	Fr2:Amiante non détecté	ZSO
Débarra s		Enduit plaque de plâtre	Papier peint	70LAD0003P009	Mur D	DEGRADATION PARTIELLE	Fr2:Amiante non détecté	ZSO

ZSO : Zone de Similitude d'Ouvrage

ANNEXE 1 – PHOTOS DES ELEMENTS AMIANTES ET/OU NON AMIANTES

PRELEVEMENT : 70LAD0003P001			
NOM DU CLIENT	NUMERO DU DOSSIER		PIECE OU LOCAL
OPH77	70LAD0003 06/08/2018		WC
ELEMENT	DESCRIPTIF DU LABORATOIRE	DATE DE PRELEVEMENT	NOM DE L'OPERATEUR
Revêtement souple	Peintures multiples avec poussières + revêtement souple beige avec poussières + colle polymère jaune non séparable + ragréage rose + ragréage gris non séparable	06/08/2018	JULIEN Mickaël
LOCALISATION		RESULTAT	
Sol		Amiante non détecté	

EMPLACEMENT



PRELEVEMENT : 70LAD0003P002			
NOM DU CLIENT	NUMERO DU DOSSIER		PIECE OU LOCAL
OPH77	70LAD0003 06/08/2018		WC
ELEMENT	DESCRIPTIF DU LABORATOIRE	DATE DE PRELEVEMENT	NOM DE L'OPERATEUR
Enduit béton	Enduit plâtreux blanc + peintures multiples	06/08/2018	JULIEN Mickaël
LOCALISATION		RESULTAT	
Mur C		Amiante non détecté	

EMPLACEMENT



PRELEVEMENT : 70LAD0003P003			
NOM DU CLIENT	NUMERO DU DOSSIER	PIECE OU LOCAL	
OPH77	70LAD0003 06/08/2018	Entrée	
ELEMENT	DESCRIPTIF DU LABORATOIRE	DATE DE PRELEVEMENT	NOM DE L'OPERATEUR
Enduit	Enduit plâtreux blanc en vrac + peinture non séparable	06/08/2018	JULIEN Mickaël
LOCALISATION		RESULTAT	
Mur C		Amiante non détecté	

EMPLACEMENT



PRELEVEMENT : 70LAD0003P004			
NOM DU CLIENT	NUMERO DU DOSSIER	PIECE OU LOCAL	
OPH77	70LAD0003 06/08/2018	Entrée	
ELEMENT	DESCRIPTIF DU LABORATOIRE	DATE DE PRELEVEMENT	NOM DE L'OPERATEUR
Enduit béton	Enduit plâtreux blanc en vrac + peinture non séparable	06/08/2018	JULIEN Mickaël
LOCALISATION		RESULTAT	
Plafond		Amiante non détecté	

EMPLACEMENT



PRELEVEMENT : 70LAD0003P005			
NOM DU CLIENT	NUMERO DU DOSSIER	PIECE OU LOCAL	
OPH77	70LAD0003 06/08/2018	Salle de bains	
ELEMENT	DESCRIPTIF DU LABORATOIRE	DATE DE PRELEVEMENT	NOM DE L'OPERATEUR
Enduit	Enduit plâtreux blanc en faible quantité non séparable + peintures multiples	06/08/2018	JULIEN Mickaël
LOCALISATION		RESULTAT	
Mur D		Amiante non détecté	

EMPLACEMENT



PRELEVEMENT : 70LAD0003P006			
NOM DU CLIENT	NUMERO DU DOSSIER	PIECE OU LOCAL	
OPH77	70LAD0003 06/08/2018	Salle de bains	
ELEMENT	DESCRIPTIF DU LABORATOIRE	DATE DE PRELEVEMENT	NOM DE L'OPERATEUR
Enduit béton	Enduit plâtreux blanc + peinture non séparable	06/08/2018	JULIEN Mickaël
LOCALISATION		RESULTAT	
Plafond		Amiante non détecté	

EMPLACEMENT



PRELEVEMENT : 70LAD0003P007			
NOM DU CLIENT	NUMERO DU DOSSIER	PIECE OU LOCAL	
OPH77	70LAD0003 06/08/2018	Salle de bains	
ELEMENT	DESCRIPTIF DU LABORATOIRE	DATE DE PRELEVEMENT	NOM DE L'OPERATEUR
Colle faïence	Colle beige + peinture + carrelage	06/08/2018	JULIEN Mickaël
LOCALISATION		RESULTAT	
Mur B		Amiante non détecté	

EMPLACEMENT



PRELEVEMENT : 70LAD0003P008			
NOM DU CLIENT	NUMERO DU DOSSIER	PIECE OU LOCAL	
OPH77	70LAD0003 06/08/2018	WC	
ELEMENT	DESCRIPTIF DU LABORATOIRE	DATE DE PRELEVEMENT	NOM DE L'OPERATEUR
Colle polystyrène	Polystyrène + peinture	06/08/2018	JULIEN Mickaël
LOCALISATION		RESULTAT	
Plafond		Amiante non détecté	

EMPLACEMENT



PRELEVEMENT : 70LAD0003P009			
NOM DU CLIENT	NUMERO DU DOSSIER	PIECE OU LOCAL	
OPH77	70LAD0003 06/08/2018	Débarras	
ELEMENT	DESCRIPTIF DU LABORATOIRE	DATE DE PRELEVEMENT	NOM DE L'OPERATEUR
Enduit plaque de plâtre	Enduit plâtreux blanc + peinture non séparable	06/08/2018	JULIEN Mickaël
LOCALISATION		RESULTAT	
Mur A		Fr1:Amiante détecté (Chrysotile)	

EMPLACEMENT



PRELEVEMENT : 70LAD0003P009			
NOM DU CLIENT	NUMERO DU DOSSIER	PIECE OU LOCAL	
OPH77	70LAD0003 06/08/2018	Débarras	
ELEMENT	DESCRIPTIF DU LABORATOIRE	DATE DE PRELEVEMENT	NOM DE L'OPERATEUR
Enduit plaque de plâtre	Papier peint	06/08/2018	JULIEN Mickaël
LOCALISATION		RESULTAT	
Mur A		Fr2:Amiante non détecté	

EMPLACEMENT



PRELEVEMENT : 70LAD0003P010			
NOM DU CLIENT	NUMERO DU DOSSIER	PIECE OU LOCAL	
OPH77	70LAD0003 06/08/2018	Chambre 1	
ELEMENT	DESCRIPTIF DU LABORATOIRE	DATE DE PRELEVEMENT	NOM DE L'OPERATEUR
Enduit plaque de plâtre	Enduit plâtreux blanc en vrac avec couche cartonnée + peinture	06/08/2018	JULIEN Mickaël
LOCALISATION		RESULTAT	
Mur A		Amiante non détecté	

EMPLACEMENT



PRELEVEMENT : 70LAD0003P011			
NOM DU CLIENT	NUMERO DU DOSSIER	PIECE OU LOCAL	
OPH77	70LAD0003 06/08/2018	Chambre 2	
ELEMENT	DESCRIPTIF DU LABORATOIRE	DATE DE PRELEVEMENT	NOM DE L'OPERATEUR
Dalle de sol	Peinture + revêtement souple beige + colle polymère jaune + ragréage gris	06/08/2018	JULIEN Mickaël
LOCALISATION		RESULTAT	
Sol		Amiante non détecté	

EMPLACEMENT



PRELEVEMENT : 70LAD0003P012			
NOM DU CLIENT	NUMERO DU DOSSIER	PIECE OU LOCAL	
OPH77	70LAD0003 06/08/2018	Séjour	
ELEMENT	DESCRIPTIF DU LABORATOIRE	DATE DE PRELEVEMENT	NOM DE L'OPERATEUR
Revêtement souple	Revêtement souple beige + colle polymère jaune non séparable + ragréage gris	06/08/2018	JULIEN Mickaël
LOCALISATION		RESULTAT	
Sol		Fr1:Amiante non détecté	

EMPLACEMENT

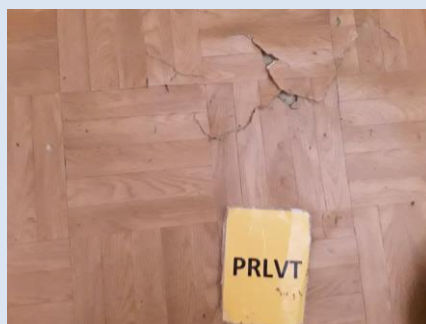

PRELEVEMENT : 70LAD0003P012			
NOM DU CLIENT	NUMERO DU DOSSIER	PIECE OU LOCAL	
OPH77	70LAD0003 06/08/2018	Séjour	
ELEMENT	DESCRIPTIF DU LABORATOIRE	DATE DE PRELEVEMENT	NOM DE L'OPERATEUR
Revêtement souple	Dalle dure cassante beige	06/08/2018	JULIEN Mickaël
LOCALISATION		RESULTAT	
Sol		Fr2:Amiante non détecté	

EMPLACEMENT



PRELEVEMENT : 70LAD0003P013			
NOM DU CLIENT	NUMERO DU DOSSIER	PIECE OU LOCAL	
OPH77	70LAD0003 06/08/2018	Séjour	
ELEMENT	DESCRIPTIF DU LABORATOIRE	DATE DE PRELEVEMENT	NOM DE L'OPERATEUR
Enduit béton	Enduit plâtreux blanc en vrac + peinture non séparable	06/08/2018	JULIEN Mickaël
LOCALISATION		RESULTAT	
Mur D		Amiante non détecté	

EMPLACEMENT



PRELEVEMENT : 70LAD0003P014			
NOM DU CLIENT	NUMERO DU DOSSIER	PIECE OU LOCAL	
OPH77	70LAD0003 06/08/2018	Séjour	
ELEMENT	DESCRIPTIF DU LABORATOIRE	DATE DE PRELEVEMENT	NOM DE L'OPERATEUR
Colle polystyrène	Polystyrène + peintures multiples + papier peint	06/08/2018	JULIEN Mickaël
LOCALISATION		RESULTAT	
Plafond		Amiante non détecté	

EMPLACEMENT



PRELEVEMENT : 70LAD0003P015			
NOM DU CLIENT	NUMERO DU DOSSIER	PIECE OU LOCAL	
OPH77	70LAD0003 06/08/2018	Cuisine	
ELEMENT	DESCRIPTIF DU LABORATOIRE	DATE DE PRELEVEMENT	NOM DE L'OPERATEUR
Revêtement souple	Matériau souple blanc avec poussières + revêtement souple beige avec poussières + colle polymère jaune en faible quantité non séparable + ragréage rose + ragréage gris	06/08/2018	JULIEN Mickaël
LOCALISATION		RESULTAT	
Sol		Amiante non détecté	

EMPLACEMENT



PRELEVEMENT : 70LAD0003P016			
NOM DU CLIENT	NUMERO DU DOSSIER	PIECE OU LOCAL	
OPH77	70LAD0003 06/08/2018	Cuisine	
ELEMENT	DESCRIPTIF DU LABORATOIRE	DATE DE PRELEVEMENT	NOM DE L'OPERATEUR
Enduit plaque de plâtre	Enduit plâtreux blanc avec poussières + peinture avec couche en toile non séparable + carton non séparable	06/08/2018	JULIEN Mickaël
LOCALISATION		RESULTAT	
Mur B		Amiante détecté (Chrysotile)	

EMPLACEMENT



PRELEVEMENT : 70LAD0003P017			
NOM DU CLIENT	NUMERO DU DOSSIER	PIECE OU LOCAL	
OPH77	70LAD0003 06/08/2018	Cuisine	
ELEMENT	DESCRIPTIF DU LABORATOIRE	DATE DE PRELEVEMENT	NOM DE L'OPERATEUR
Colle polystyrène	Polystyrène + peintures multiples	06/08/2018	JULIEN Mickaël
LOCALISATION		RESULTAT	
Plafond		Amiante non détecté	

EMPLACEMENT



ANNEXE 3 – PROCES VERBAUX D'ANALYSES



Parc Edonia - Bât. R - Rue de la Terre Adélie - CS n° 66862
35768 SAINT-GREGOIRE CEDEX
Tel : 02.99.35.41.41
Fax : 02.99.35.41.42
www.itga.fr

Accréditation n° 1-5967



Liste des sites et portées disponibles sur www.cofrac.fr

L'accréditation du COFRAC atteste de la compétence des laboratoires pour les seuls essais couverts par l'accréditation qui sont identifiés par le symbole :

RAPPORT SYNTHÉTIQUE D'ANALYSE NUMÉRO IT0718-84269 EN DATE DU 14/08/2018 RECHERCHE ET IDENTIFICATION D'AMIANTE SUR PRELEVEMENT(S) DE MATERIAU(X)

Ce rapport ne concerne que les échantillons soumis à l'analyse.

Client : AGENCE EHI IDF - (COMPTE MATERIAUX)- EXPERT HABITAT & INDUSTRIE INGENIERIE 2 rue Traversière 78580 LES ALLUETS LE ROI	Ref. Commande ITGA : IT0718-84269 Ref. Commande Client : 70LAD0003-01
---	--

Prélèvement(s) : Reçu au laboratoire le : 09/08/2018

Préparation(s) : Effectuée de façon à être représentative de l'échantillon

- Pour une analyse au Microscope Optique à Lumière Polarisée (MOLP) : pas de traitement thermique ou mécanique
- ou
- Pour une analyse au Microscope Electronique à Transmission Analytique (META) : broyage mécanique, récupération de poussières sur grille de microscope électronique (méthode interne IT 085 ou IT 286)

Technique Analytique(s) : Microscopie Optique à Lumière Polarisée (méthode guide HSG 248 - appendice 2)

- ou
- Microscopie Electronique à Transmission Analytique (parties pertinentes de la norme NF X 43-050)

Résultat(s) :

Fraction analysée	Technique analytique	Nb de préparations	Date d'analyse	Résultat / Type d'amiante
Réf dossier client : 70LAD0003-01 - 4 SQ DES PLATANES LOGEMENT 3 77380 COMBS LA VILLE Réf échantillon client : 70LAD0003P001 / LOGEMENTS COLLECTIFS - - - / WC Sol Revêtement souple				
Réf dossier client : 70LAD0003-01 - 4 SQ DES PLATANES LOGEMENT 3 77380 COMBS LA VILLE Réf échantillon client : 70LAD0003P002 / LOGEMENTS COLLECTIFS - - - / WC Mur C Enduit béton				
Réf dossier client : 70LAD0003-01 - 4 SQ DES PLATANES LOGEMENT 3 77380 COMBS LA VILLE Réf échantillon client : 70LAD0003P002 / LOGEMENTS COLLECTIFS - - - / WC Mur C Enduit béton				



Validé par : Bastien PORRES - Responsable de Laboratoire Adjoint

La reproduction de ce rapport n'est autorisée que sous sa forme intégrale ; ce rapport ne doit pas être reproduit partiellement sans l'approbation du laboratoire.

Sauf demande particulière et écrite du client, les échantillons sont conservés pendant 6 mois et les rapports pendant 2 ans.

DTA 164-01 rev 03

Page 1/4

RAPPORT SYNTHÉTIQUE D'ANALYSE NUMÉRO IT0718-84269 EN DATE DU 14/08/2018
RECHERCHE ET IDENTIFICATION D'AMIANTE SUR PRELEVEMENT(S) DE MATERIAU(X)

Fraction analysée	Technique analytique	Nb de préparations	Date d'analyse	Résultat / Type d'amiante
Réf dossier client : 70LAD0003-01 - 4 SQ DES PLATANES LOGEMENT 3 77380 COMBS LA VILLE Réf échantillon client : 70LAD0003P003 / LOGEMENTS COLLECTIFS - - - / Entrée Mur C Enduit				Réf échantillon ITGA : IT151808-5576 Description ITGA : Enduit plâtreux blanc en vrac / Peinture
▶ Enduit plâtreux blanc en vrac + peinture non séparable	META	1	14/08/2018	Amiante non détecté / -
Réf dossier client : 70LAD0003-01 - 4 SQ DES PLATANES LOGEMENT 3 77380 COMBS LA VILLE Réf échantillon client : 70LAD0003P004 / LOGEMENTS COLLECTIFS - - - / Entrée Plafond Enduit béton				Réf échantillon ITGA : IT151808-5577 Description ITGA : Enduit plâtreux blanc en vrac / Peinture
▶ Enduit plâtreux blanc en vrac + peinture non séparable	META	1	14/08/2018	Amiante non détecté / -
Réf dossier client : 70LAD0003-01 - 4 SQ DES PLATANES LOGEMENT 3 77380 COMBS LA VILLE Réf échantillon client : 70LAD0003P005 / LOGEMENTS COLLECTIFS - - - / Salle de bains Mur D Enduit				Réf échantillon ITGA : IT151808-5578 Description ITGA : Enduit plâtreux blanc en faible quantité / Peintures multiples
▶ Enduit plâtreux blanc en faible quantité non séparable + peintures multiples	META	1	14/08/2018	Amiante non détecté / -
Réf dossier client : 70LAD0003-01 - 4 SQ DES PLATANES LOGEMENT 3 77380 COMBS LA VILLE Réf échantillon client : 70LAD0003P006 / LOGEMENTS COLLECTIFS - - - / Salle de bains Plafond Enduit béton				Réf échantillon ITGA : IT151808-5579 Description ITGA : Enduit plâtreux blanc / Peinture
▶ Enduit plâtreux blanc + peinture non séparable	META	1	14/08/2018	Amiante non détecté / -
Réf dossier client : 70LAD0003-01 - 4 SQ DES PLATANES LOGEMENT 3 77380 COMBS LA VILLE Réf échantillon client : 70LAD0003P007 / LOGEMENTS COLLECTIFS - - - / Salle de bains Mur B Colle faïence				Réf échantillon ITGA : IT151808-5580 Description ITGA : Colle beige / Peinture / Carrelage
▶ Colle beige + peinture + carrelage	META	2	14/08/2018	Amiante non détecté / -
Réf dossier client : 70LAD0003-01 - 4 SQ DES PLATANES LOGEMENT 3 77380 COMBS LA VILLE Réf échantillon client : 70LAD0003P008 / LOGEMENTS COLLECTIFS - - - / WC Plafond Colle polystyrène				Réf échantillon ITGA : IT151808-5581 Description ITGA : Polystyrène / Peinture
▶ Polystyrène + peinture	META	1	14/08/2018	Amiante non détecté / -
Réf dossier client : 70LAD0003-01 - 4 SQ DES PLATANES LOGEMENT 3 77380 COMBS LA VILLE Réf échantillon client : 70LAD0003P009 / LOGEMENTS COLLECTIFS - - - / Débarras Mur A Enduit plaque de plâtre				Réf échantillon ITGA : IT151808-5582 Description ITGA : Enduit plâtreux blanc / Peinture / Papier peint
▶ Enduit plâtreux blanc + peinture non séparable	META	1	14/08/2018	Présence de fibres d'amiante / Chrysotile
▶ Papier peint	META	1	14/08/2018	Amiante non détecté / -
Réf dossier client : 70LAD0003-01 - 4 SQ DES PLATANES LOGEMENT 3 77380 COMBS LA VILLE Réf échantillon client : 70LAD0003P010 / LOGEMENTS COLLECTIFS - - - / Chambre 1 Mur A Enduit plaque de plâtre				Réf échantillon ITGA : IT151808-5583 Description ITGA : Enduit plâtreux blanc en vrac avec couche cartonnée / Peinture
▶ Enduit plâtreux blanc en vrac avec couche cartonnée + peinture	META	2	14/08/2018	Amiante non détecté / -

La reproduction de ce rapport n'est autorisée que sous sa forme intégrale : ce rapport ne doit pas être reproduit partiellement sans l'approbation du laboratoire.

Sauf demande particulière et écrite du client, les échantillons sont conservés pendant 6 mois et les rapports pendant 2 ans.

DTA 164-01 rev 03

Page 2/4

RAPPORT SYNTHÉTIQUE D'ANALYSE NUMÉRO IT0718-84269 EN DATE DU 14/08/2018
RECHERCHE ET IDENTIFICATION D'AMIANTE SUR PRELEVEMENT(S) DE MATERIAU(X)

Fraction analysée	Technique analytique	Nb de préparations	Date d'analyse	Résultat / Type d'amiante
Réf dossier client : 70LAD0003-01 - 4 SQ DES PLATANES LOGEMENT 3 77380 COMBS LA VILLE Réf échantillon client : 70LAD0003P011 / LOGEMENTS COLLECTIFS - - - / Chambre 2 Sol Dalle de sol				
Réf dossier client : 70LAD0003-01 - 4 SQ DES PLATANES LOGEMENT 3 77380 COMBS LA VILLE Réf échantillon client : 70LAD0003P012 / LOGEMENTS COLLECTIFS - - - / Séjour Sol Revêtement souple				
Réf dossier client : 70LAD0003-01 - 4 SQ DES PLATANES LOGEMENT 3 77380 COMBS LA VILLE Réf échantillon client : 70LAD0003P013 / LOGEMENTS COLLECTIFS - - - / Séjour Mur D Enduit béton				
Réf dossier client : 70LAD0003-01 - 4 SQ DES PLATANES LOGEMENT 3 77380 COMBS LA VILLE Réf échantillon client : 70LAD0003P014 / LOGEMENTS COLLECTIFS - - - / Séjour Plafond Colle polystyrène				
Réf dossier client : 70LAD0003-01 - 4 SQ DES PLATANES LOGEMENT 3 77380 COMBS LA VILLE Réf échantillon client : 70LAD0003P015 / LOGEMENTS COLLECTIFS - - - / Cuisine Sol Revêtement souple				
Réf dossier client : 70LAD0003-01 - 4 SQ DES PLATANES LOGEMENT 3 77380 COMBS LA VILLE Réf échantillon client : 70LAD0003P016 / LOGEMENTS COLLECTIFS - - - / Cuisine Mur B Enduit plaque de plâtre				

La reproduction de ce rapport n'est autorisée que sous sa forme intégrale : ce rapport ne doit pas être reproduit partiellement sans l'approbation du laboratoire.

Sauf demande particulière et écrite du client, les échantillons sont conservés pendant 6 mois et les rapports pendant 2 ans.

DTA 164-01 rev 03

Page 3/4

RAPPORT SYNTHÉTIQUE D'ANALYSE NUMÉRO IT0718-84269 EN DATE DU 14/08/2018
RECHERCHE ET IDENTIFICATION D'AMIANTE SUR PRELEVEMENT(S) DE MATERIAU(X)

Fraction analysée	Technique analytique	Nb de préparations	Date d'analyse	Résultat / Type d'amiante
Ref dossier client : 70LAD0003-01 - 4 SQ DES PLATANES LOGEMENT 3 77380 COMBS LA VILLE		Ref échantillon ITGA : IT151808-5590		
Ref échantillon client : 70LAD0003P017 / LOGEMENTS COLLECTIFS - - - / Cuisine Plafond Colle polystyrène		Description ITGA : Polystyrène / Peintures multiples		
Polystyrène + peintures multiples	META	1	14/08/2018	Amiante non détecté / -

La reproduction de ce rapport n'est autorisée que sous sa forme intégrale : ce rapport ne doit pas être reproduit partiellement sans l'approbation du laboratoire.

Sauf demande particulière et écrite du client, les échantillons sont conservés pendant 6 mois et les rapports pendant 2 ans.

DTA 164-01 rev 03

Page 4/4

ATTESTATION(S)



réinventons / notre métier AXA

Votre attestation Responsabilité Civile

AXA France IARD atteste que :

EXPERT HABITAT ET INDUSTRIE INGENIERIE
21 ROUTE D'ALBERT
62450 AVESNES LES BAPAUME

Est titulaire du contrat d'assurance n° 10063271004 ayant pris effet le 01/03/2018.
Ce contrat garantit les conséquences pécuniaires de la Responsabilité civile pouvant lui incomber du fait de l'exercice des activités suivantes :

DIAGNOSTICS TECHNIQUES IMMOBILIERS OBLIGATOIRES, REALISES DANS LE CADRE DE LA CONSTITUTION DU DOSSIER TECHNIQUE IMMOBILIER ET/ OU AUTRES MISSIONS REALISEES EN DEHORS DU DOSSIER TECHNIQUE, TELS QUE FIGURANT DANS LA LISTE LIMITATIVE CI-DESSOUS :

ETAT MENTIONNANT LA PRESENCE OU L'ABSENCE DE MATERIAUX CONTENANT DE L'AMIANTE

DIAGNOSTIC TECHNIQUE AMIANTE
DIAGNOSTIC AMIANTE PARTIES PRIMITIVES
CONTROLE PERIODIQUE (AMIANTE)
CONTROLE VISUEL APRES TRAVAUX (PLOMB - AMIANTE)
REPERAGE AMIANTE AVANT/ APRES TRAVAUX ET DEMOLITION
REPERAGE AMIANTE ET D'HAP SUR SURFACE BITUMEE ET ENROBES
DIAGNOSTIC PLOMB DANS L'EAU
CONSTAT DES RISQUES D'EXPOSITION AU PLOMB (CREP)
DIAGNOSTIC DE RISQUE D'INTOXICATION AU PLOMB DANS LES PEINTURES (DRIPP)
RECHERCHE DE PLOMB AVANT TRAVAUX / DEMOLITION
ETAT RELATIF A LA PRESENCE DE TERMITES
ETAT PARASITAIRE (MERULES, VRILLETES, LYCTUS)
INFORMATION SUR LA PRESENCE DE RISQUE DE MERULE (LOI ALUR)
MESURAGE LOI CARREZ ET LOI BOUTIN
CALCULS DES MILLIEMES - TANTIEMES DE COPROPRIETE ET REALISATION DE PLANS ASSOCIES SELON LES TEXTES SUIVANTS : LOI 65-557 DU 10 JUILLET 1965, DECRET 67-223 DU 17 MARS 1967, DECRET 2004-479 du 27 mai 2004 ET SUIVANTS FIXANT LE STATUT DE LA COPROPRIETE DES IMMEUBLES BATIS.
ETAT DE L'INSTALLATION INTERIEURE DE GAZ
ETAT DES RISQUES NATURELS, MINIERES ET TECHNOLOGIQUES (ENRNM)
DIAGNOSTIC DE PERFORMANCE ENERGETIQUE
DPE INDIVIDUEL POUR MAISONS INDIVIDUELLES, APPARTEMENTS ET LOTS TERTIAIRES AFFECTES A DES IMMEUBLES A USAGE PRINCIPAL D'HABITATION, AINSI QUE LES ATTESTATIONS DE PRISE EN COMPTE DE LA REGLEMENTATION THERMIQUE.
ETAT DE L'INSTALLATION INTERIEURE D'ELECTRICITE.
ETUDE REGLEMENTATION THERMIQUE 2005 ET 2012.
DOCUMENT ETABLI A L'ISSUE DU CONTROLE DES INSTALLATIONS D'ASSAINISSEMENT NON COLLECTIF
DIAGNOSTIC ASSAINISSEMENT AUTONOME ET COLLECTIF
ETAT DES LIEUX LOCATIFS
DIAGNOSTIC DE SECURITE PISCINE
CERTIFICAT DE DECENCE ET CERTIFICAT DE TRAVAUX DE REHABILITATION
DIAGNOSTIC POUR OBTENTION DE PRET A TAUX ZERO
INFILTROMETRIE- MESURES DE PERMEABILITE DU BATIMENT ET DES RESEAUX AERAIQUES
THERMOGRAPHIE INFRAROUGE
DIAGNOSTIC RADON : UNIQUEMENT POUR MAISONS INDIVIDUELLES ET IMMEUBLES D'HABITATION, A L'EXCLUSION DES ERP.
DIAGNOSTIC DANS LE CADRE DE LA LOI SRU AVANT MISE EN COPROPRIETE
DIAGNOSTIC DECHETS DE CHANTIER - ARTICLES R 111-43 A R 111-49 DU CODE DE LA CONSTRUCTION ET DE L'HABITATION
DOCUMENT UNIQUE D'EVALUATION DES RISQUES COPROPRIETE - Articles L 230 2, III, R 230-1 DU CODE DU TRAVAIL
DIAGNOSTIC TECHNIQUE GLOBAL (DTG) POUR LES COPROPRIETES - LOI N° 2014-366 POUR L'ACCES AU LOGEMENT ET UN URBANISME RENOVE « ALUR », A L'EXCLUSION DE MISSIONS RELEVANT D'UN PROFESSIONNEL DE LA VENTE OU DE LA LOCATION DE BIENS IMMOBILIERS.
DIAGNOSTIC ACCESSIBILITE HANDICAPES
EXPERTISE EN VALEUR VENALE ET LOCATIVE (SOUS RESERVE D'OBTENTION DE FORMATION)
ETAT DESCRIPTIF DE DIVISION

La garantie Responsabilité civile professionnelle s'exerce à concurrence de 5 000 000 € par année d'assurance.

La présente attestation est valable du 01/03/2018 au 01/01/2019 et ne peut engager l'assureur au-delà des limites et conditions du contrat auquel elle se réfère.
Ce contrat permet à l'assuré de satisfaire à l'obligation d'assurance de responsabilité civile professionnelle résultant des dispositions de l'article R271-2 du Code de la Construction et de l'Habitation (décret n° 2006-1114 du 5 septembre 2006 relatif aux diagnostics techniques immobiliers) pour l'établissement des documents visés à l'article L271-4 dudit Code.
L'assuré doit être titulaire d'une certification de compétence en cours de validité délivrée par un organisme accrédité dans le domaine de la construction ou employer des salariés ou être constitué de personnes physiques qui disposent de ladite certification de compétence en cours de validité pour l'établissement des documents visés aux articles L271-4 et L134-1 du code de la Construction et de l'Habitation.
A défaut la garantie n'est pas acquise.

Le présent document, établi par AXA, est valable jusqu'au 01/01/2019 sous réserve du paiement des cotisations. Il a pour objet d'attester l'existence d'un contrat. Il ne constitue toutefois pas une présomption d'application des garanties et ne peut engager AXA au-delà des clauses, conditions et limites du contrat auquel il se réfère. Les exceptions de garantie opposables au souscripteur le sont également aux bénéficiaires de l'indemnité (résiliation, nullité, règle proportionnelle, exclusions, déchéances, ...).

Toute adjonction autre que le cachet et la signature du représentant de la Société est réputée non écrite.

Fait à Pessac, le 15/02/2018 - Pour la Compagnie,

VD ASSOCIES
81, Bd Pierre Premier
33110 LE BOUSCAT
RCS 794 672 238 ORIAS : 13010220
Tél. : 05 56 30 95 75

PEFC 10-31-1483 / Contrôle PEFC
UNE REPART 22 20105 501

CERTIFICAT DE COMPETENCES



Certificat de compétences Diagnostic Immobilier

N° CPDI 4129 Version 004

Je soussigné, Philippe TROYAUX, Directeur Général d'I.Cert, atteste que :

Monsieur JULIEN Mckael

Est certifié(a) selon le référentiel I.Cert dénommé CPE DI DR 01, dispositif de certification de personnes réalisant des diagnostics Immobiliers pour les missions suivantes :

Amiante sans mention	Amiante Sans Mention* Date d'effet : 01/01/2017 - Date d'expiration : 24/10/2021
DPE individuel	Diagnostic de performance énergétique sans mention : DPE individuel Date d'effet : 07/12/2016 - Date d'expiration : 06/12/2021
Electricité	Etat de l'installation intérieure électrique Date d'effet : 26/10/2016 - Date d'expiration : 25/10/2021
Gaz	Etat de l'installation intérieure gaz Date d'effet : 17/02/2017 - Date d'expiration : 16/02/2022
Plomb	Plomb : Constat du risque d'exposition au plomb Date d'effet : 23/12/2016 - Date d'expiration : 22/12/2021

En foi de quoi ce certificat est délivré, pour valoir et servir ce que de droit.
Edité à Saint-Grégoire, le 03/05/2017.

* Missions de repérage des matériaux et produits de la liste B et des matériaux et produits de la liste C et des matériaux et produits de la liste D et des matériaux et produits de la liste E dans les bâtiments autres que ceux visés par la mention.

Missions de repérage des matériaux et produits de la liste B et des matériaux et produits de la liste C et des matériaux et produits de la liste D et des matériaux et produits de la liste E dans les bâtiments de grande hauteur, dans des établissements recevant du public répondant aux catégories 1 à 5, dans des installations de travail réglementées plus de 20 personnes ou dans des laboratoires industriels. Missions de repérage des matériaux et produits de la liste C. Les missions visées à l'issue des travaux de travaux de construction.

Au-delà du 31 novembre 2020, modalités d'attribution des critères de certification des compétences des personnes physiques exerçant des missions de constat de risque d'exposition au plomb, des diagnostics de risque d'inondation par le plomb des personnes ou des constatés après travaux en présence de plomb, et les critères d'attribution des organes de certification - Au-delà du 25 juillet 2018, modalités d'attribution des critères de certification des compétences des personnes physiques exerçant des missions de repérage, d'installation physique de l'état de conservation des matériaux et produits mentionnés de l'annexe et d'inspection visuelle des locaux dans les immeubles bâtis et les critères d'attribution des organes de certification - Au-delà du 23 octobre 2020, modalités d'attribution des critères de certification des compétences des personnes physiques réalisant l'état relatif à la performance des bâtiments et les critères d'attribution des organes de certification - Au-delà du 10 octobre 2020, modalités d'attribution des critères de certification des compétences des personnes physiques réalisant le diagnostic de performance énergétique ou l'évaluation de performance énergétique et les critères d'attribution des organes de certification - Au-delà du 3 août 2022, modalités d'attribution des critères de certification des compétences des personnes physiques réalisant l'état de conservation des matériaux et produits de la liste B et des matériaux et produits de la liste C et des matériaux et produits de la liste D et des matériaux et produits de la liste E dans les bâtiments autres que ceux visés par la mention et les critères d'attribution des organes de certification - Au-delà du 8 juillet 2022, modalités d'attribution des critères de certification des compétences des personnes physiques réalisant l'état de conservation des matériaux et produits de la liste B et des matériaux et produits de la liste C et des matériaux et produits de la liste D et des matériaux et produits de la liste E dans les bâtiments autres que ceux visés par la mention et les critères d'attribution des organes de certification.





I.Cert
Institut de Certification

Certification de personnes
Diagnostic Immobilier
Portée disponible sur www.icert.fr

Parc EDONIA - Bâtiment G - Rue de la Terre Victoria - 35760 Saint-Grégoire



COFRAC
ACCREDITATION
N° 4402
LABORATOIRES
DE RESSOURCES
HUMANES

CPE DI DR 11 rev12

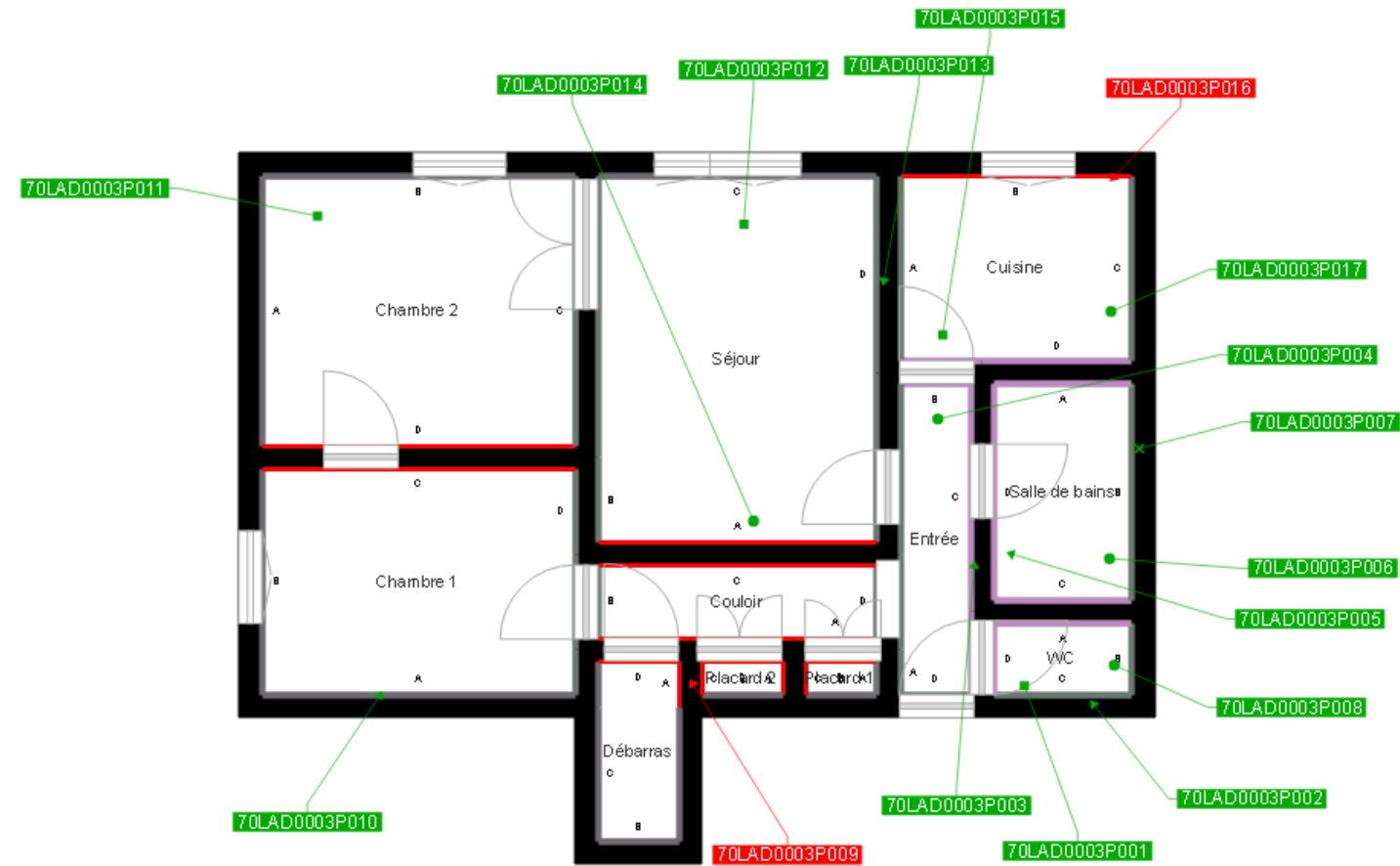

	Murs périphériques / Plaques de plâtre
	Murs Bois
	Murs Brique
	Murs Béton brut
	Cloisons Plaques de plâtre
	Murs carreaux de plâtre
	Murs Béton / Enduit
	Murs porteurs et/ou mur de refend / Plaques de plâtre
	Murs périphériques / Doublage (plaque de plâtre + isolant)
	Torchis
	Murs Amiantés
	Murs Brique / Enduit
	Murs Brique plâtrière
	Murs Pierre

- Prélèvements de sol amiantés
- Prélèvements de sol non amiantés
- Prélèvements de plafonds amiantés
- Prélèvements de plafonds non amiantés
- Prélèvements de murs amiantés
- Prélèvements de murs non amiantés
- Autres types de prélèvements amiantés
- Autres types de prélèvements non amiantés
- Sol amianté
- Plafond amianté
- Sol et Plafond amiantés